台灣護理學會　函

機關地址：10681 台北市大安區信義路四段 281 號 4 樓
聯 絡 人： 莊慧敏專員
電　　話：（02）27552291 轉 36
傳　　真：（02）23258652
電子信箱：twnacec@twna.org.tw

受文者：文列單位
發文日期：中華民國 109 年 7 月 3 日
發文字號：王字第 1090001017 號
速別：
密等及解密條件或保密期限：
附件：課程表

主旨：本會將舉辦「災難應變創意教學競賽」成果發表會，敬請惠予公告周知並鼓勵護理人員踴躍報名參加。

說明：

一、辦理日期：109 年 8 月 18 日（星期二）

二、辦理地點：國立成功大學醫學院第一講堂（台南市大學路1號）

三、辦理單位：台灣護理學會災難護理委員會
國立成功大學醫學院附設醫院護理部

四、報名費：**免費**

五、學員名額：100 人。（限本會活動會員，額滿為止，若報名人數未達 50 人，則取消辦理）

六、報名日期：109年08月3日中午12時起至109年08月10日止，逾期報名者需繳交300元行政作業費。

七、報名方式：一律採網路線上報名，請學員至本會網站：www.twna.org.tw，點選網頁右側**【線上報名學術活動】**專區進行報名。報名後可直接查詢上課名單，恕不受理現場或其他方式報名。

八、為珍惜資源及確保其他會員權益，當年度研習會2次未到者，第3次報名需繳交報名費300元。不克出席者請自行上網取消報名，開課前7天（不含開課當日）即無法取消，若未出席且無依前述規定取消者，則記錄1次。

九、本課程不發予研習會證明書，完成課程者可獲護理人員繼續教育積分，本會將於課後一個月內協助登錄積分及上傳公務人員時數；請學員於課後一個月，再至衛生福利部繼續教育護產積分管理系統，查詢或下載上課紀錄。

十、活動當天請攜帶身分證/健保卡依規定辦理簽到（退），為響應環保，請自備環保杯參與活動。

十一、因應COVID-19疫情，凡須居家自主健康管理或有發燒症狀者，勿參加研習會；並請與會者全程配戴口罩。

十二、響應環保節能減碳，本活動不提供紙本講義資料，請學員攜帶可無線上網且電力充足之智慧型手機／平版，以掃描 QR code 下載講義。

裝 訂 線

正本：各護理院校、各級學校、醫療院所、衛生福利部護理及健康照護司、各縣市衛生局、中華民國護理師護士公會全國聯合會、各縣市護理師護士公會、國防部軍醫局、各護理相關團體等單位

副本：本會理監事及相關委員會

理事長 王秀紅

裝

訂

線

台灣護理學會
「災難應變創意教學競賽」成果發表會(稿)
(Seminar and Presentation of Disaster Response Innovative Teaching)

【代碼： 109030　護理師士繼續教育積分：專業1點、品質5.6點】

一、 辦理目的：藉由「災難應變創意教學競賽」得獎團隊分享創意教學模式與策略，供學員觀摩與學習，期提升護理師於災難應變教學之品質與能力。

二、 辦理單位：台灣護理學會災難護理委員會、國立成功大學醫學院附設醫院護理部

三、 辦理日期：109 年 08 月 18 日（星期二）

四、 辦理地點：國立成功大學醫學院第一講堂(台南市大學路 1 號)

五、 參加對象：本會活動會員

六、 報 名 費：免費(午餐請自理)

七、 課程表：

時　間	課　程　內　容	主講者/ 負責人
08:30-09:00	**報到**	護理部教學研究委員會 高尤娜 督導
09:00-09:10	致歡迎詞 院方代表 台灣護理學會代表 發表會簡介	張瑩如　主　任 王秀紅　理 事 長 陳淑賢　主任委員
09:10-10:00	災難護理教育的現況與展望	陳淑賢　主任委員
10:00-10:30	拼分奪秒、臨危不亂~以桌遊融入災難應變能力訓練之學習成效	臺中榮民總醫院 鄒心茹護理師、莊惠雅護理師
10:30-10:40	綜合討論 1	林俊璋督導
10:40-10:50	休息	
10:50-11:20	教你「災」，就不「難」：運用雲端多媒體工具於災難應變期之醫護教育	臺北榮民總醫院 曾彥樵護理師、侯邑潔護理師
11:20-11:50	「十萬火急之鳳凰任務」：桌遊遊戲融入醫院火災應變教學	衛生福利部桃園療養院 黃穎熙副護理長、李英綾護理師
11:50-12:00	綜合討論 2	林俊璋督導
12:00-13:20	午餐(12:50-13:20 **簽到**)	工作人員
13:20-13:50	「即刻救援，女力報到」-運用多模式學習結合嚴肅遊戲教學策略提升呼吸照護中心護理師火災緊急應變能力	國立台灣大學醫學院附設醫院 刁于純護理師

裝

訂

線

13:50-14:20	迎戰 MCI 大量傷患事件-運用多元教學策略提升急診護理人員大量傷患處置成效	行天宮醫療志業醫療財團法人 恩主公醫院 施郁雯護理長、蔡玟純副主任
14:20-14:50	運用「遊戲式學習」多元創意教學-桌遊 START 總動員	中山醫學大學附設醫院 吳云湘護理長、戴嘉玲護理師
14:50-15:00	綜合討論 3	林俊璋督導
15:00-15:10	休息	
15:10-15:40	運用多元策略提升輻傷災難緊急應變處置能力	長庚醫院財團法人 高雄長庚紀念醫院 練美華護理長、謝宗翰副護理長
15:40-16:10	火力全開緊急救援 X 密室逃脫	國立成功大學醫學院附設醫院 李靜如副護理長、張雅菁護理師
16:10-16:20	綜合討論 4	林俊璋督導
16:20~	**簽退(繳交滿意度調查)**	工作人員

八、 講員介紹

張瑩如　國立成功大學醫學院附設醫院護理部主任

王秀紅　台灣護理學會理事長、高雄學醫學大學護理學院教授

陳淑賢　台灣護理學會常務理事暨災難護理委員會主任委員
長庚醫療財團法人行政中心護理管理部組長

林俊璋　台灣護理學會災難護理委員會委員、奇美醫療財團法人佳里奇美醫院護理部督導

九、 注意事項：

1. 本研討會場地空調溫度稍低，建議攜帶外套。
2. 本研討會場地內不可攜帶食物，為響應環保，請自備環保杯、筷。
3. 本研討會恕無法提供免費停車位，請學員優先選擇大眾運輸工具前往。

裝

訂

線

十、 研習會會場交通資訊

如何來到成功大學成杏校區？

自行開車（國道路線）

◆ 南下：

沿國道一號南下 → 下大灣交流道右轉 → 沿復興路 → 接小東路 → 直走即可抵達本院。【自國道三號南下者，轉國道 8 號（西向），可接國道一號（南向）】

◆ 北上：

沿國道一號北上 → 下仁德交流道左轉 → 沿東門路(西向)往台南市區直走 → 遇中華東路右轉(北向) → 於小東路口左轉，直走即可抵達本院。 【自國道三號北上者，轉 86 號快速道路（西向），可接國道一號（北向）】

搭乘火車

於台南站下車後，自後站出口走大學路→ 勝利路左轉→遇小東路右轉約 100 公尺，左側即為醫學院成杏校區入口。

搭乘高鐵

搭乘台灣高鐵抵台南站者，可至高鐵台南站二樓轉乘通廊或一樓大廳 1 號出口前往台鐵沙崙站搭乘

台鐵區間車前往台南火車站，約 30 分鐘一班車，20-25 分鐘可到達台南火車站，自後站出口走大學路→遇勝利路左轉→遇小東路右轉約 100 公尺，左側即為醫學院成杏校區入口。

裝

訂

線

成杏校區門口外觀

請由此門進入，內附指標往第一講堂方向

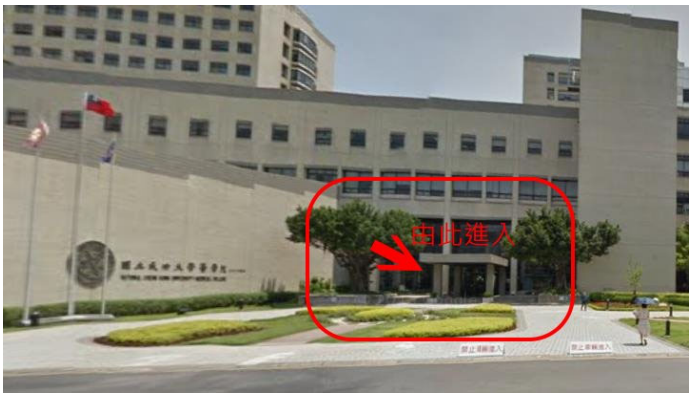

成大醫學中心講堂位置平面圖

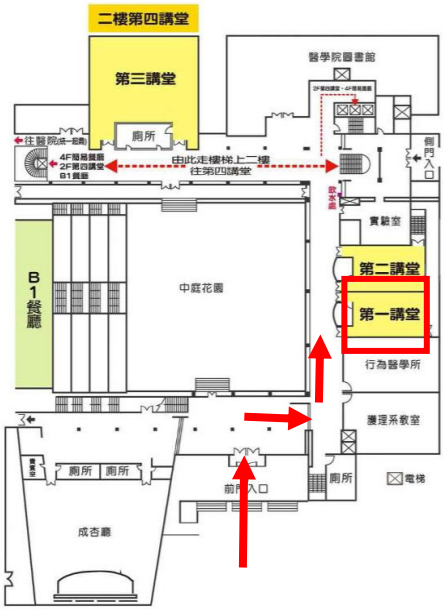

請注意醫學院這棟位於小東路上，請從小東路上尋找它會比較快找到場地位置

台灣護理學會
研習活動上課須知及簽到退注意事項

一、本會若辦理電子化簽到退，請學員當天務必攜帶**身分證／健保卡**。

二、本會辦理之研習活動須完成全程課程後，始得到認證積分時數。

三、簽到／退規定：

(一)全天研習活動，學員需於上、下午第一堂課開始前辦理**簽到**，課程全部結束後辦理**簽退**，**共需完成 3 次**。

(二)半天研習活動，學員需於第一堂課開始前辦理**簽到**，課程全部結束後辦理**簽退**，**共需完成 2 次**。

(三)未依前述規定辦理簽到及簽退者，本會恕無法給予護理人員繼續教育積分。

四、遲到及早退規定：

(一)遲到：指**第一堂課程上課後 15 分鐘內未到**。

(二)早退：指**最後一堂課程結束前 15 分鐘提早離席。**

(三)課程實際簽到及簽退時間，依研習會活動實際時間為準。

凡遲到或早退者，報到現場恕不受理簽到、退作業。

五、不得以他人頂替上課、簽到或簽退，違者經查獲將取消護理人員繼續教育積分。

六、本課程不發予研習會證明書，本會將主動申請護理人員繼續教育積分，申請通過後，將於課後一個月內協助上課學員登錄積分及協助上傳公務人員時數，請學員自行至衛生福利部繼續教育護產積分管理系統網站，查詢積分及下載上課紀錄。(先登入衛生福利部醫事系統入口網 https://ma.mohw.gov.tw/maportal/Default.aspx，登入後再連結「護產積分管理系統」。

裝

訂

線