

檔 號：
保存年限：

屏東縣政府 函

地址：900屏東縣屏東市自由路527號
承辦人：林綺珠
電話：08-7320415-5339
傳真：08-7326657
電子信箱：a000350@oa.pthg.gov.tw

900

屏東市莊敬街一段148號

受文者：屏東縣護理師護士公會

發文日期：中華民國108年8月21日
發文字號：屏府社助字第10870909000號
速別：普通件
密等及解密條件或保密期限：
附件：如主旨

主旨：檢送「社會救助通報流程及處理時效」、「本縣有社會救助需要的個人或家庭通報表」及「社會救助通報窗口一覽表」各1份，請貴單位轉知所屬依規定辦理，請查照。

說明：依據社會救助法第9條之1規定「教育人員、保育人員、社會工作人員、醫事人員、村（里）幹事、警察人員因執行業務知悉有社會救助需要之個人或家庭時，應通報直轄市、縣（市）主管機關。直轄市、縣（市）主管機關於知悉或接獲前項通報後，應派員調查，依法給予必要救助。前二項通報流程及處理時效，由中央主管機關定之。」辦理。

正本：屏東縣政府衛生局、屏東縣政府警察局、本府教育處、本府民政處、屏東縣藥師公會、屏東縣醫師公會、屏東縣中醫師公會、屏東縣護理師護士公會、屏東縣屏東市公所、屏東縣潮州鎮公所、屏東縣東港鎮公所、屏東縣恆春鎮公所、屏東縣萬丹鄉公所、屏東縣長治鄉公所、屏東縣麟洛鄉公所、屏東縣九如鄉公所、屏東縣里港鄉公所、屏東縣鹽埔鄉公所、屏東縣高樹鄉公所、屏東縣萬巒鄉公所、屏東縣內埔鄉公所、屏東縣竹田鄉公所、屏東縣新埤鄉公所、屏東縣枋寮鄉公所、屏東縣新園鄉公所、屏東縣炭頂鄉公所、屏東縣林邊鄉公所、屏東縣佳冬鄉公所、屏東縣南州鄉公所、屏東縣琉球鄉公所、屏東縣車城鄉公所、屏東縣滿州鄉公所、屏東縣枋山鄉公所、屏東縣霧臺鄉公所、屏東縣泰武鄉公所、屏東縣瑪家鄉公所、屏東縣來義鄉公所、屏東縣春日鄉公所、屏東縣獅子鄉公所、屏東縣牡丹鄉公所、屏東縣三地門鄉公所

副本：本府社會處屏東中心（社福館、鹽埔區家庭福利服務中心、內埔區家庭福利服務中心、東港區家庭福利服務中心、潮州區家庭福利服務中心、枋寮區家庭福利服務中心、恆春區家庭福利服務中心、社會救助科

縣長潘孟安

第1頁 共1頁



裝

訂

線

社會救助報流程及處理時效

作業流程：

依法有通報責任之教育人員、保育人員、社會工作人員、醫事人員、村(里)幹事、警察人員等人員，因執行業務知悉有社會救助需要者

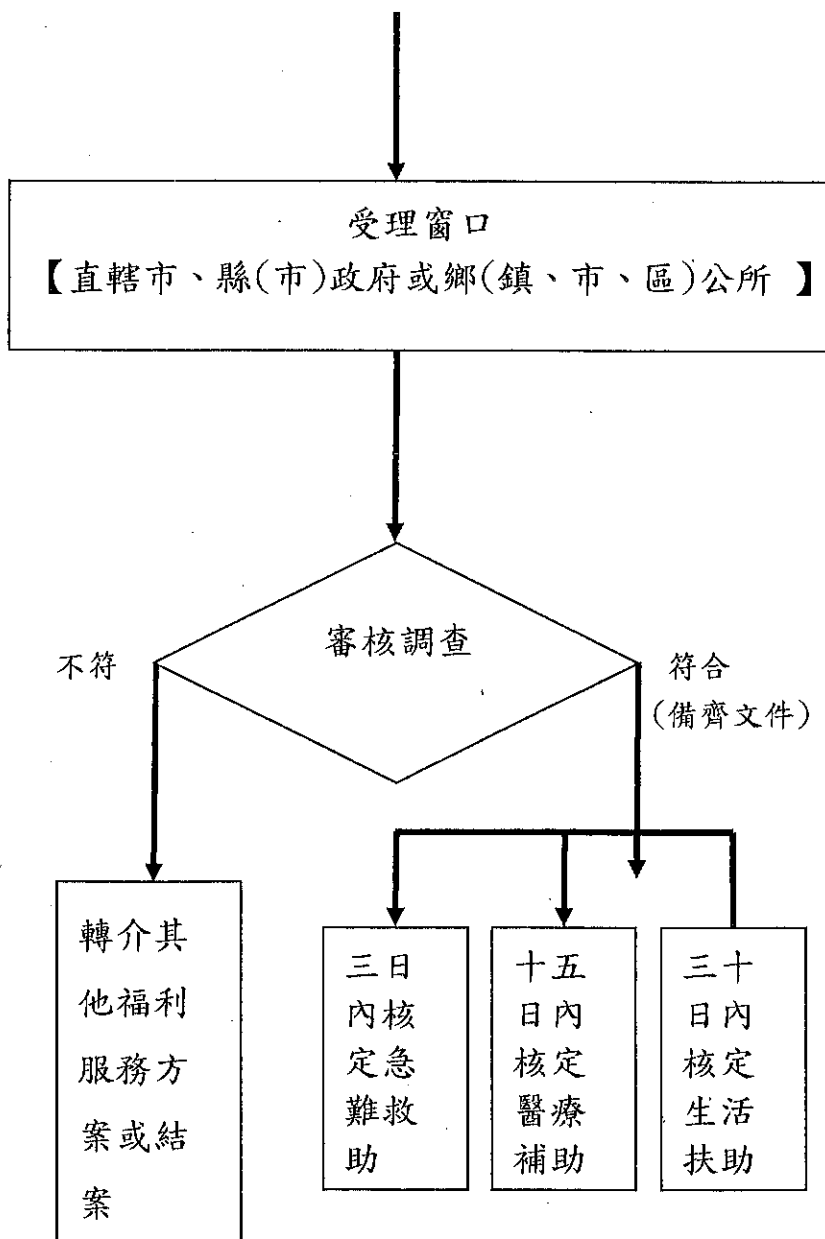

說明：

- 一、適用對象：經通報個案。
- 二、依法有通報責任者，因執行業務知悉有社會救助需要者，應即時通報受理窗口，非有不可抗力之因素，不得逾三日。
- 三、直轄市、縣(市)政府或鄉(鎮、市、區)公所受理社會救助，應就其通報事由及相關證明文件進行審核調查，若遇生活上急迫情形者，應依社會救助法第二十一條核予急難救助等協助。若經救助無法紓困或不符前揭規定而適用一般性急難救助者，則再行評估並協助依申請程序提出低收入戶生活扶助申請。
- 四、各項補助核定之處理時效，以協助申請人備齊規定之相關表件為起算日。
- 五、申請醫療補助或急難救助，遇有急迫情形者，得由戶籍所在地主管機關查明先行辦理救助，再行補送有關表件。

屏東縣有社會救助需要的個人或家庭通報表

編號：

個案姓名		性別	<input type="checkbox"/> 男 <input type="checkbox"/> 女
出生日期		聯絡電話	
身分證號			
聯絡地址			
需求評估(可複選)	<input type="checkbox"/> 急難救助 <input type="checkbox"/> 醫療補助 <input type="checkbox"/> 長期生活扶助		
家庭狀況概述	(1) 家庭人口數及其就業狀況： (2) 家庭成員健康情形： (3) 全家每月收入：		
目前領取之補助項目及金額			
通報單位資料			
通報單位		通報人	
聯絡電話		傳真電話	
Email Add			
地址			
填表日期	年 月 日	單位主管	
-----回-----覆-----單-----			
受通報單位		受通報人	
處理情形：			
<input type="checkbox"/> 開案處理。處理情形：_____			
<input type="checkbox"/> 轉介其他福利方案，方案名稱：_____，受理轉介單位：_____			
<input type="checkbox"/> 無需提供服務，原因：_____			
聯絡人		聯絡電話	
單位主管		聯絡電話	
傳真電話		回覆日期	年 月 日

屏東縣社會救助通報窗口一覽表

單位	總機	分機	傳真電話
屏東縣政府社會處社會救助科	7320415	5330 5339	7326657
屏東縣政府社會處屏東中心 (社福館)	7385188	122 123 124 126 127 159	7376127
屏東縣政府社會處鹽埔家庭福利服務中心	7930669	31 32 34	7930667
屏東縣政府社會處內埔家庭福利服務中心	7790363	100 105	7790130
屏東縣政府社會處東港家庭福利服務中心	8330958	10 12 14	8331990
屏東縣政府社會處潮州家庭福利服務中心	7891694	502 505 506	7891704
屏東縣政府社會處枋寮家庭福利服務中心	8788540	316 317	8786362
屏東縣政府社會處恆春區家庭福利服務中心	8891233	18 38 85	8891225
屏東市公所社會課	7560101	131 132	7517996
潮州鎮公所社會課	7882371	156	7803184
東港鎮公所社會課	8324131	132	8335513
恆春鎮公所社會課	8898112	113	8898114
萬丹鄉公所社會課	7772111	40	7773138
長治鄉公所社役課	7368215	18	7378453
麟洛鄉公所民政課	7222553	13	7220500
九如鄉公所社會課	7392210	31	7394621

里港鄉公所社會課	7752114	30	7750625
鹽埔鄉公所社會課	7932126	1308	7930041
高樹鄉公所社政課	7963261	34	7960190
萬巒鄉公所社會課	7812460	24	7810576
內埔鄉公所社會課	7792001	36	7691467
竹田鄉公所社政課	7711550	23	7711962
新埤鄉公所社會課	7973800	15	7971674
枋寮鄉公所社會課	8782012	23	8780422
新園鄉公所社會課	8681385	10	8687698
崁頂鄉公所社會課	8631144		8631882
林邊鄉公所社服課	8755123		8751009
南州鄉公所社會課	8642196	35-39	8645690
佳冬鄉公所社政課	8662714	62	8669246
琉球鄉公所社會課	8612501	23	8613855
車城鄉公所社會課	8821001	506	8822427
滿州鄉公所原住民行政課	8801105	704	8802439
枋山鄉公所民政課	8761107	17	8761555
三地門鄉公所社會課	7991104	203	7993925
霧台鄉公所社會課	7902234	123	7902396
瑪家鄉公所社會課	7992009	36	7991031
泰武鄉公所社會課	7832435	135	7834490
來義鄉公所社會課	7850251	124	7851690
春日鄉公所社會課	8782145	29	8780752
獅子鄉公所社會課	8771129	57	8770907
牡丹鄉公所社會課	8831001	15	8831530